



13 Estudio
Servicios inmobiliarios

13 Estudio Servicios Inmobiliarios

Carretera de la Palma, 13
Cartagena

Teléfono: 868965437
Teléfono 2: 685801211
E-mail: am.vidalmarin@gmail.com

Referencia: 800-V

Tipo Inmueble: Piso

Operación: Venta

Precio: 50.500 €

Estado: Para reformar

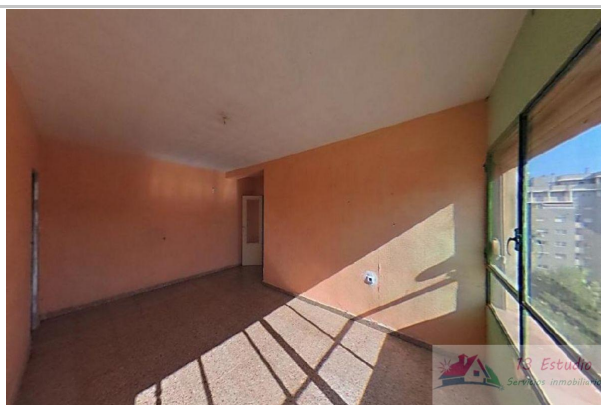

Dirección:

Nº: CPlanta: 7

Población: Cartagena

Provincia: Murcia

Cod. postal: 30204

Zona: ENSANCHE



m² construidos: 87
Metros útiles: 0
Metros de parcela: 0
m² Terraza: 0
Dormitorios: 3
Baños: 1
Aseos: 0
armarios: 1

Ascensor: Si
Piscina: No
Garajes: 0
terrazza(s): 0
Trastero: No
zonas verdes: No
patio: No
amueblado: No

suelo de: Terrazo
aire acondicionado:
agua caliente:
combustible:
Orientación: Sur
Antigüedad: Más de 30 años
Exterior/Interior: Exterior
gastos de comunidad/mes: 0

Descripción:

PISO EN PLANTA 7 CON ASCENSOR EN ZONA ENSANCHE , MUY CERCA DE CENIT.

Cuenta con 87 m² distribuidos en 3 habitaciones dobles , salón-comedor, cocina con acceso al lavadero, además de 1 baño completo con bañera en gresite. Armario empotrado en pasillo.

SIN COMISION DE AGENCIA PARA EL COMPRADOR.